

**CARGO:  
 PSICÓLOGO EDUCACIONAL**

**INSTRUÇÕES**

**Você receberá do fiscal:** um **CADERNO DE QUESTÕES** e um **CARTÃO DE RESPOSTAS** personalizado.

O **caderno de questões** está numerado sequencialmente e contém **40(quarenta)** questões.

**ATENÇÃO!**

Ao ser autorizado o início da prova, verifique se a numeração das questões e a paginação estão corretas.

Verifique se os seus dados no **CARTÃO DE RESPOSTAS** estão corretos.

Leia atentamente cada questão e assinale, no **CARTÃO DE RESPOSTAS**, a alternativa que mais adequadamente a responde.

O candidato deverá permanecer obrigatoriamente em sala por, no mínimo, uma hora após o início das provas.

Após concluir a prova, o candidato deverá entregar o caderno de provas e o **CARTÃO DE RESPOSTAS** devidamente assinado.

**Observe as seguintes recomendações relativas ao CARTÃO DE RESPOSTAS:**

O **CARTÃO DE RESPOSTAS** não deve ser dobrado, amassado, rasurado, manchado ou conter qualquer registro fora dos locais destinados às respostas.

A maneira correta de assinalar a alternativa no **CARTÃO DE RESPOSTAS** é cobrir fortemente, com caneta esferográfica **preta** ou **azul**, o espaço a ela correspondente, conforme o exemplo a seguir:

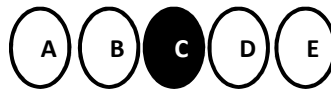

A leitora óptica **NÃO** registrará questões sem marcação, marcação pouco nítida ou com mais de uma alternativa assinalada.

Se você precisar de algum esclarecimento, solicite a presença do **responsável pelo local de provas**.

Você dispõe de **três horas** para fazer esta prova e marcar o **CARTÃO DE RESPOSTAS**.

Nenhum candidato poderá retirar-se da sala antes de decorrida uma hora do seu início.

Não será permitida a utilização de aparelho celular, qualquer espécie de consulta, nem o uso de máquina calculadora.

Os dois últimos candidatos da mesma sala só poderão ser liberados juntos.

A **Folha Resposta** abaixo não tem caráter legal, objetiva apenas a conferência do Gabarito do Candidato.

**FOLHA RESPOSTA PARA CONFERÊNCIA DO CANDIDATO**



Assinatura do Candidato

<input type="radio"/>	E	
<input type="radio"/>	D	
<input type="radio"/>	C	
<input type="radio"/>	B	
<input type="radio"/>	A	
<b>21.</b>	<input type="radio"/>	E
<b>22.</b>	<input type="radio"/>	D
<b>23.</b>	<input type="radio"/>	C
<b>24.</b>	<input type="radio"/>	B
<b>25.</b>	<input type="radio"/>	A
<b>26.</b>	<input type="radio"/>	E
<b>27.</b>	<input type="radio"/>	D
<b>28.</b>	<input type="radio"/>	C
<b>29.</b>	<input type="radio"/>	B
<b>30.</b>	<input type="radio"/>	A
<b>31.</b>	<input type="radio"/>	E
<b>32.</b>	<input type="radio"/>	D
<b>33.</b>	<input type="radio"/>	C
<b>34.</b>	<input type="radio"/>	B
<b>35.</b>	<input type="radio"/>	A
<b>36.</b>	<input type="radio"/>	E
<b>37.</b>	<input type="radio"/>	D
<b>38.</b>	<input type="radio"/>	C
<b>39.</b>	<input type="radio"/>	B
<b>40.</b>	<input type="radio"/>	A
<b>1.</b>	<input type="radio"/>	E
<b>2.</b>	<input type="radio"/>	D
<b>3.</b>	<input type="radio"/>	C
<b>4.</b>	<input type="radio"/>	B
<b>5.</b>	<input type="radio"/>	A
<b>6.</b>	<input type="radio"/>	E
<b>7.</b>	<input type="radio"/>	D
<b>8.</b>	<input type="radio"/>	C
<b>9.</b>	<input type="radio"/>	B
<b>10.</b>	<input type="radio"/>	A
<b>11.</b>	<input type="radio"/>	E
<b>12.</b>	<input type="radio"/>	D
<b>13.</b>	<input type="radio"/>	C
<b>14.</b>	<input type="radio"/>	B
<b>15.</b>	<input type="radio"/>	A
<b>16.</b>	<input type="radio"/>	E
<b>17.</b>	<input type="radio"/>	D
<b>18.</b>	<input type="radio"/>	C
<b>19.</b>	<input type="radio"/>	B
<b>20.</b>	<input type="radio"/>	A



PREFEITURA MUNICIPAL DE

**Várzea**



**PREFEITURA MUNICIPAL DE VÁRZEA**  
**CONCURSO PÚBLICO DE PROVAS E TÍTULOS – 2019**

---

**LÍNGUA PORTUGUESA**

Leia, atentamente, o poema abaixo e responda:

**CONTO DE FADAS**

- 1-Eu trago-te nas mãos o esquecimento
- 2-Das horas más que tens vivido, Amor!
- 3-E para as tuas chagas o unguento
- 4-Com que sarei a minha própria dor.
- 5-Os meus gestos são ondas de Sorrento...
- 6-Trago no nome as letras de uma flor...
- 7-Foi dos meus olhos garços que um pintor
- 8-Tirou a luz para pintar o vento...
- 9-Dou-te o que tenho: o astro que dormita,
- 10-O manto dos crepúsculos da tarde,
- 11-O sol que é d'ouro, a onda que palpita.
- 12-Dou-te comigo o mundo que Deus fez!
- 13 - Eu sou Aquela de quem tens saudade,
- 14-A Princesa do conto: “Era uma vez...”

*Florbela Espanca, em "Charneca em Flor"*

Fonte: [www.cronicasflorbelaespanca.com.br](http://www.cronicasflorbelaespanca.com.br)

1. A palavra garços presente na linha 7, significa:

- A. Esverdeado.
- B. Baixo.
- C. Sutil.
- D. Expressivo.
- E. Escuro.

2. As palavras **que** presentes nas linhas 2 e 4 assumem a função sintática de:

- A. Conjunções integrantes.
- B. Pronomes relativos.
- C. Conjunções explicativas.
- D. Pronomes demonstrativos.
- E. Conjunções concessivas.

3. Na frase “*Os meus gestos são ondas de Sorrento*” há qual figura de linguagem?

- A. Hipálage.
- B. Eufemismo.
- C. Gradação.
- D. Metáfora.
- E. Sinestesia.

Analise os textos a seguir:

**Texto 01:**

Fonte: [www.chargesmafalda.com.br](http://www.chargesmafalda.com.br)

**Texto 02:**

01-Não me prendo a nada que me defina. Sou companhia, mas posso ser solidão. Tranquilidade e inconstância, pedra e coração. Sou abraços, sorrisos, ânimo, bom humor, 03-sarcasmo, preguiça e sono. Música alta e silêncio. Serei o que você quiser, mas só quando eu quiser. Não me limito, não sou cruel comigo! Serei sempre apego pelo que 05-vale a pena e desapego pelo que não quer valer... Suponho que me entender não é uma questão de inteligência e sim de sentir, de entrar em contato. Ou toca, ou não toca.

*Crônica de Clarice Lispector*

4. As vírgulas presentes no primeiro quadrinho do texto 01 e na linha 02 do texto 02, justificam-se por:

- A. Isolar o vocativo em frases.
- B. Separar elementos de enumeração.
- C. Evidenciar orações subordinadas adjetivas explicativas.
- D. Isolar conjunções adversativas.
- E. Destacar orações adverbiais deslocados.

5. Leia atentamente o fragmento abaixo e analise os termos em destaque:

Qualquer que tivesse sido seu trabalho anterior, ele o abandonara, mudara de profissão e passara

pesadamente a ensinar no curso primário: era tudo o que sabíamos dele, o professor, gordo e silencioso, de ombros contraídos.

Existe, entre os termos, uma relação

- A. Anafórica.
- B. Topicalização.
- C. Catafórica.
- D. Enumeração.
- E. Alternância.

6. Julgue os itens a seguir:

- ( ) Estou disposto a vencer, embora esteja cansado dessa luta diária.  
Oração subordinada adverbial concessiva
- ( ) Você fará uma boa prova, desde de que se esforce.  
Oração subordinada adverbial conformativa
- ( ) Todos trabalham para que possam vencer.  
Oração subordinada adjetiva reduzida
- ( ) Gritei tanto, que fiquei sem voz.  
Oração subordinada substantiva completiva nominal
- ( ) Não venderemos o carro, nem a casa.  
Oração coordenada sindética aditiva

A sequência CORRETA é:

- A. F,F,F,V,F
- B. V,F,F,V,F
- C. V,V,F,V,V
- D. V,V,F,F,F
- E. V,F,F,F,V

Considere os seguintes textos:

**Texto 01:**



**Texto 02:**

Se você gritasse,  
se você gemesse,  
se você tocasse  
a valsa vienense,  
se você dormisse,  
se você cansasse,  
se você morresse...  
Mas você não morre,  
você é duro, José!

( Fragmento do poema José, de Carlos Drumond de Andrade)

Fonte:

www.letrascarlosdrumond.com.br

7. A partícula SE nos textos 01 e 02 tem função de:

- A. Índice de indeterminação do sujeito.
- B. Partícula expletiva ou de realce.
- C. Parte integrante do verbo.
- D. Conjunção subordinativa integrante.
- E. Conjunção subordinativa condicional.

8. Aponte a opção INCORRETA quanto ao uso da regência:

- A. O médico assistiu o paciente.
- B. Visaram os documentos.
- C. Quero muito aos meus filhos.
- D. Aspirou ao ar puro das montanhas.
- E. Tenho profunda admiração por você.

9. Marque a opção em que o uso da crase é facultativo:

- A. Fomos dirigindo até à avenida principal.
- B. Fui à feira de produtos naturais em Várzea.
- C. A fila crescia à proporção que o tempo passava.
- D. Vejo-te à tarde.
- E. Gosto de roupas à moda de Paris.

10. Considere o fragmento a seguir:

“Quatro séculos atrás, o astrônomo dinamarquês Tycho Brahe desafiou colegas ao relatar o surgimento daquilo que se achava ser uma nova estrela no céu, em 1572, que sumiu após brilhar por um ano. (...) Na época, o fenômeno ajudou Brahe...”

O trecho em destaque, evidencia um processo de referenciação nominal classificado como:

- A. Ativação.
- B. Encapsulamento.
- C. Modalização.
- D. Focalização.
- E. Reiteração.

## CONHECIMENTOS BÁSICOS DE INFORMÁTICA

11. Permite a interligação física e lógica entre processador, memória RAM, placa de vídeo, HD (SSD também), drives ópticos e etc. Ele(a) tem tanto controladores que são responsáveis pela comunicação de diversos dispositivos quanto slot's onde encaixar fisicamente cada dispositivo.

O conceito está relacionado a(o):

- A. Drive Óptico.
- B. Placa-mãe.
- C. Processador.
- D. Placa de Vídeo.
- E. Memória RAM

12. As Bibliotecas foram criadas para facilitar o gerenciamento de arquivos e pastas. São um local virtual que agregam conteúdo de múltiplos locais em um só e estão divididas inicialmente em categorias:

Assinale a alternativa INCORRETA:

- A. Documentos.
- B. Imagens.
- C. Músicas.
- D. Vídeos.
- E. Filtros.

13. É o navegador presente nos CELULARES e TABLETS que levam o sistema operacional. Como existem muitos aparelhos com este SO, sua participação é bastante significativa no mercado.

O navegador a que se refere o texto é:

- A. Safari.
- B. Internet Explorer.
- C. Microsoft Edge.
- D. Mozilla Firefox.
- E. Android browser.

14. É um Programa que se aloca como um arquivo no computador da vítima. Ele tem o intuito de roubar informações como passwords, logins e quaisquer dados, sigilosos, ou não, mantidos no micro da vítima.

O Programa é:

- A. Worn.
- B. Hoaxe.
- C. Trojan Horse.
- D. Epywares.
- E. Keyloggers e hackers.

15. O armazenamento em Nuvem ou Cloud Storage é um modelo de armazenamento de arquivos online que

permite que você mantenha seus dados sincronizados com todos os seus dispositivos, tais como tablets, smartphones, notebooks e Desktops.

O armazenamento cloud pode ser feito em, EXCETO:

- A. Nuvens públicas.
- B. Nuvens comunitárias.
- C. Nuvens híbridas.
- D. Nuvens Simples.
- E. Nuvens privadas.

## CONHECIMENTOS GERAIS

16. IDH significa Índice de Desenvolvimento Humano, uma medida importante concebida pela ONU (Organização das Nações Unidas) para avaliar a qualidade de vida e o desenvolvimento econômico de uma população. Para ajudar a classificar os países como desenvolvidos (desenvolvimento humano muito alto), em desenvolvimento (desenvolvimento humano médio e alto) e subdesenvolvidos (desenvolvimento humano baixo).

Segundo as Categorias do índice de IDH, o Município de Várzea está na seguinte classificação:

Assinale a alternativa CORRETA:

- A. Muito Alto – de 0,800 a 1000.
- B. Alto – de 0,700 a 0,799.
- C. Médio – de 0,600 a 0,699.
- D. Baixo – de 0,500 a 0,599.
- E. Muito Baixo – de 0,000 a 0,499.

17. A Lei Orgânica do Município de Várzea Constitui um conjunto de normas elaboradas e votadas pelo Poder Legislativo Municipal, com base no art. 29 da Constituição Federal e art. 10 da Constituição Estadual. A Lei Orgânica do Município de Várzea é composta da seguinte estrutura:

(Fonte: Fragmentos da História de Várzea – José João da Nóbrega)

Assinale a alternativa CORRETA:

- A. Organização Municipal, Organização dos Poderes, Organização Administrativa, Ordem econômica e Social.
- B. Organização, Municipal e Estadual, Organização dos Poderes, Organização Administrativa, Ordem econômica e Social.
- C. Organização Municipal Estadual e Federal, Organização dos Poderes, Organização Administrativa, Ordem econômica e Social.

**PREFEITURA MUNICIPAL DE VÁRZEA**  
**CONCURSO PÚBLICO DE PROVAS E TÍTULOS – 2019**

- D. Organização dos Poderes Estadual e Municipal, Organização Administrativa, Ordem econômica e Social.
- E. Organização Federal, Organização dos Poderes, Ordem econômica e Social.

**18.** O nome de Várzea originou-se em virtude da visita ao Povoado de Presidente Pessoa no dia 08 de setembro de 1926, pelo então Governador da Paraíba Dr. João Suassuna, juntamente com o Prefeito de Santa Luzia e autoridades do distrito e a comunidade presente. Nesse evento político a população conclamou a mudar o nome do distrito, passando na época, a chamar de Povoado de Várzea, que significa:

(Fonte: Fragmentos da História de Várzea – José Joácio da Nóbrega)

Assinale a alternativa CORRETA:

- A. Terra vasta, plana e boa para o desenvolvimento da indústria.
- B. Terra vasta, plana e fértil para a pecuária e de beleza encantadora.
- C. Terra vasta, plana e fértil para a agricultura e de beleza encantadora.
- D. Terra boa para o comércio e de beleza encantadora.
- E. Terra plana e boa para o minério e de beleza encantadora.

**19.** Dois filmes brasileiros premiados em Cannes, de Kleber Mendonça Filho e Juliano Dornelles, que participou da competição, e (de Eurídice Gusmão), de Karim Aïnouz, da mostra Un Certain Regard -, estão entre os 12 inscritos, dez ficções e dois documentários, para concorrer à indicação, pelo Brasil, de seu candidato para o Oscar 2020 de melhor filme internacional, nova designação para o prêmio de melhor produção em língua estrangeira. (G1-PE - 06/07/2019)

Os dois Filmes são:

- A. Los Silêncio e Bacurau.
- B. A Vida Invisível e Bacurau.
- C. A Voz do Silêncio e Bacurau.
- D. Chorar de Rir e Bacurau.
- E. A Última Abolição e Bacurau.

**20.** Possuem por característica principal plantas que são fortemente adaptadas à falta de água e nutrientes e que possuem curtos períodos de vida. Essas características se dão por conta do solo árido e do clima seco das regiões onde se desenvolvem.

O Conceito acima refere-se à:

- A. Vegetações - Estepes ou Pradarias.

- B. Vegetações – Tundra.
- C. Taiga - Floresta de Coníferas ou Floresta Boreal.
- D. Floresta Temperada.
- E. Vegetações Desérticas.

**CONHECIMENTOS ESPECÍFICOS**

**21.** Sobre o Sistema Único de Saúde (SUS), analise os itens abaixo:

- I. O Sistema Único de Saúde (SUS) é um sistema de saúde pública que abrange atendimento por meio da Atenção Primária, gratuito para toda a população do país.
- II. Com o SUS, a atenção integral à saúde, e não somente aos cuidados assistenciais, passou a ser um direito de todos os brasileiros, desde a gestação e por toda a vida, com foco na saúde com qualidade de vida, visando a prevenção e a promoção da saúde.
- III. A gestão das ações e dos serviços de saúde deve ser solidária e participativa entre os três entes da Federação: a União, os Estados e os municípios.
- IV. A rede que compõe o SUS é ampla e abrange tanto ações quanto os serviços de saúde. Engloba a atenção primária, média e alta complexidades, os serviços urgência e emergência, a atenção hospitalar, as ações e serviços das vigilâncias epidemiológica, sanitária e ambiental e assistência farmacêutica.

Estão CORRETAS as alternativas:

- A. Apenas II, III e IV.
- B. Apenas I, II e IV.
- C. Apenas I, III e IV.
- D. Apenas III e IV.
- E. I, II, III, IV.

**22.** É um Conjunto de atividades que proporcionam conhecimento, detecção, análise e monitoramento de doenças decorrentes, inclusive, de fatores ambientais, com a finalidade de controlar e prevenir problemas na saúde humana.

O conceito refere-se à:

- A. Vigilância Sanitária.
- B. Saúde suplementar.
- C. Regulação.
- D. Vigilância em Saúde.
- E. Atenção à saúde.

**23.** De acordo com o art. 13 da Lei 8080/90, a articulação das políticas e programas, a cargo das comissões intersetoriais, abrangerá, em especial, as seguintes atividades:

**PREFEITURA MUNICIPAL DE VÁRZEA**  
**CONCURSO PÚBLICO DE PROVAS E TÍTULOS – 2019**

- I. Alimentação e nutrição.
- II. Saneamento e meio ambiente.
- III. Vigilância sanitária e farmacoepidemiologia.
- IV. Recursos materiais.
- V. Ciência e tecnologia.
- VI. Saúde do trabalhador.

Estão CORRETAS as alternativas:

- A. Apenas I, II, III e IV.
- B. Apenas I, II, III, V e VI.
- C. Apenas I, III, IV e V.
- D. Apenas IV, V e VI
- E. I, II, III, IV, V e VI.

**24.** Segundo a Lei 8.142/90, os Municípios poderão estabelecer consórcio para execução de ações e serviços de saúde, remanejando, entre si, parcelas de recursos previstos no inciso IV do art. 2º desta lei.

Para receberem os recursos, de que trata o art. 3º da referida lei, os Municípios, os Estados e o Distrito Federal deverão contar com: EXCETO:

- A. Fundo de Saúde e Plano de saúde
- B. Conselho de Saúde, com composição distinta.
- C. Relatórios de gestão que permitam o controle de que trata o § 4º do art. 33 da Lei nº 8.080, de 19 de setembro de 1990;
- D. Contrapartida de recursos para a saúde no respectivo orçamento.
- E. Comissão de elaboração do Plano de Carreira, Cargos e Salários (PCCS).

**25.** Com base art. 19-M/19-N, da Lei 8080/90, que trata da assistência terapêutica, são produtos de interesse para a saúde, EXCETO:

- A. Órteses.
- B. Próteses.
- C. Bolsas coletoras.
- D. Equipamentos odontológicos.
- E. Equipamentos médicos.

**26.** De acordo com a Portaria nº 2.488, de 21 de outubro de 2011, Compete às Secretarias Municipais de Saúde e ao Distrito Federal, entre outras, EXCETO:

- A. Definir e rever periodicamente, de forma pactuada, na Comissão Intergestores Tripartite, as diretrizes da Política Nacional de Atenção Básica.
- B. Inserir a estratégia de Saúde da Família em sua rede de serviços como estratégia prioritária de organização da atenção básica.
- C. Prestar apoio institucional às equipes e serviços no processo de implantação, acompanhamento, e

qualificação da Atenção Básica e de ampliação e consolidação da estratégia Saúde da Família.

- D. Garantir a estrutura física necessária para o funcionamento das Unidades Básicas de Saúde e para a execução do conjunto de ações propostas, podendo contar com apoio técnico e/ou financeiro das Secretarias de Estado da Saúde e do Ministério da Saúde.
- E. Garantir recursos materiais, equipamentos e insumos suficientes para o funcionamento das Unidades Básicas de Saúde e para a execução do conjunto de ações propostas.

**27.** O Decreto nº 7.508, de 28 de julho de 2011, que regulamenta a Lei nº 8.080/90, define que "o acesso universal, igualitário e ordenado às ações e serviços de saúde se inicia pelas portas de entrada do SUS e se completa na rede regionalizada e hierarquizada". Neste sentido, atenção básica deve cumprir algumas funções para contribuir com o funcionamento das Redes de Atenção à Saúde, são elas:

- I. Ser base: ser a modalidade de atenção e de serviço de saúde com o mais elevado grau de descentralização e capilaridade, cuja participação no cuidado se faz sempre necessária.
- II. Ser resolutiva: identificar riscos, necessidades e demandas de saúde, utilizando e articulando diferentes tecnologias de cuidado individual e coletivo, por meio de uma clínica ampliada capaz de construir vínculos positivos e intervenções clínica e sanitariamente efetivas, na perspectiva de ampliação dos graus de autonomia dos indivíduos e grupos sociais;
- III. Coordenar o cuidado: elaborar, acompanhar e gerir projetos terapêuticos singulares, bem como acompanhar e organizar o fluxo dos usuários entre os pontos de atenção das RAS.
- IV. Ordenar as redes: reconhecer as necessidades de saúde da população sob sua responsabilidade, organizando as necessidades desta população em relação aos outros pontos de atenção à saúde, contribuindo para que a programação dos serviços de saúde parta das necessidades de saúde dos usuários.

Estão CORRETAS as alternativas:

- A. Apenas III e IV.
- B. Apenas I, II e VI.
- C. Apenas I, II e III.
- D. Apenas I e IV.
- E. I, II, III, e IV.

**28.** Segundo a Teoria Piagetina, de que resulta o desenvolvimento humano?

Assinale a alternativa CORRETA:

PREFEITURA MUNICIPAL DE VÁRZEA  
CONCURSO PÚBLICO DE PROVAS E TÍTULOS – 2019

- A. Das influências e controle sofridos pelo indivíduo.
- B. Da contínua interação entre indivíduo e meio.
- C. Da imitação de certos modelos sociais.
- D. Da superação de conflitos entre os impulsos e a realidade social.
- E. Da maturação do potencial de que o indivíduo dispõe.

**29.**A Terapia Comportamental (TC) preocupa-se inicialmente em realizar uma avaliação detalhada dos problemas do paciente: quais os sintomas, as condições que determinam seu aparecimento, seus antecedentes e suas consequências, bem como eventuais desencadeantes. São avaliadas ainda as situações nas quais se manifestam os fatores que auxiliam a mantê-los (atitudes reforçadoras do ambiente familiar), as cognições (pensamentos automáticos) que os acompanham, os mecanismos desenvolvidos pelo paciente para diminuir a ansiedade (ex. evitação, realização de rituais). A TC exige do paciente uma alta motivação para aderir ao tratamento, expor-se a situações provocadoras de ansiedade e uma boa aliança para levar adiante tarefas estabelecidas em comum acordo com o terapeuta.

Qual das contraindicações da Teoria Comportamental é falsa:

- A. Depressão severa.
- B. Dependência de drogas (alcooolismo, nicotina e outras drogas).
- C. Em pacientes que não toleram o aumento dos níveis de ansiedade.
- D. Personalidade esquizoide.
- E. Uso concomitante de benzodiazepínicos ou do álcool.

**30.**Muitos são os distúrbios de aprendizagem. A seguir, citamos os que mais aparecem na idade escolar, EXCETO:

- A. Dislexia.
- B. Disgrafia.
- C. Disortografia.
- D. Hipertrofia.
- E. Discaulia.

**31.** Para Alencar (2003), os problemas evidenciados pelos alunos que se destacam por suas habilidades superiores estão relacionados à frustração e falta de estímulo diante de programas acadêmicos monótonos e repetitivos que não favorecem o desenvolvimento e expressão de seu potencial superior. Considerando as características dos indivíduos com altas habilidades, qual problema não corresponde à característica da superdotação?

CARACTERÍSTICA SUPERDOTAÇÃO	POSSÍVEL PROBLEMA
<b>A. ERFECCIONISMO:</b>	Expectativas pouco realistas e muitas horas de trabalho com baixa produtividade.
<b>B. HIPERSENSIBILIDADE DO SISTEMA NERVOSO:</b>	Hiperatividade e distração que levam a déficits de atenção.
<b>C. PODER DE CONCENTRAÇÃO E COMPORTAMENTO DIRIGIDO PARA AS METAS:</b>	Resistência a interrupções e obstinação.
<b>D. GRANDE SENSO DE HUMOR:</b>	Repulsa por uma estrutura rígida de aula, rebeldia e oposição às pressões sociais dos adultos, incompreensão por parte de pais, educadores e pares.
<b>E. AVANÇADAS ESTRATÉGIAS DE ANÁLISE E RESOLUÇÃO DE PROBLEMAS, PERCEPÇÃO DE RELAÇÕES COMPLEXAS ENTRE IDEIAS E FATOS:</b>	Impaciência com os detalhes, resistência com a rotina. Originalidade e criatividade: pensamento divergente, as percepções dos pares quanto a esses aspectos provocam a discriminação e sentimentos de inconformismo.

**32.**Após uma conversa entre a professora de João (5 anos) com seus pais, ficou acordado que seus pais deveriam procurar um serviço de ‘saúde mental’ para uma avaliação, pois João, apresenta em todos os ambientes que convive comportamentos marcadamente desafiadores, desobedientes e disruptivos que não incluem atos delinquentes ou as formas extremas de comportamento agressivo ou dissocial.

Considerando as informações acerca dos sintomas de João, qual seria seu diagnóstico de acordo com o CID 10?

- A. Transtorno de Conduta socializada.
- B. Transtorno de Conduta não especificado.
- C. Transtorno de Conduta não socializada.
- D. Transtorno de Conduta confinado ao ambiente familiar.



**PREFEITURA MUNICIPAL DE VÁRZEA**  
**CONCURSO PÚBLICO DE PROVAS E TÍTULOS – 2019**

E. Transtorno Desafiador de oposição.

**33.** Dentre os vários tipos de agressões conhecidas, a mais preocupante hoje, no ambiente escolar, é a violência sutil, velada, mascarada ou invisível, o Bullying. Logo, o termo Bullying é utilizado para qualificar comportamentos agressivos no âmbito escolar, praticados tanto por meninos, quanto por meninas.

Neste diapasão, assinale a alternativa que representa as diversas formas de Bullying:

- A. Verbal, social, sexual, instrumental e psicológica ou moral.
- B. Sexual, virtual, psicológica e moral, verbal, física.
- C. Social, física, verbal, psicológica e moral, institucional.
- D. Verbal, física, social, instrumental e institucional.
- E. Verbal, física, Psicológica e moral, social e sexual.

**34.** Antônio é professor, tem 50 anos, é casado e tem 3 filhos. Usou álcool pela primeira vez aos 11 anos, quando o pai ofereceu uma taça de champanhe no Natal. Quando entrou na faculdade, após as aulas, bebia até altas horas. No início, apenas nas sextas feiras. Depois, quartas e depois, todos os dias. Aos 30 anos, após ser demitido, passou a beber diariamente. Quando Antônio se casou, ele já bebia bastante e com o fim do casamento, seu comportamento de beber piorou bastante.

*Hoje em dia só bebo pinga. A minha vida hoje se restringe ao álcool. Deixei de trabalhar. A “caninha” não me sai da cabeça. Parece que tenho um “encosto” que me faz beber, parece que já não sou dono de mim mesmo. Estou hoje aqui, com vocês, não conheço ninguém e vocês não me conhecem. Estou há dois dias sem beber, sem dormir, com o corpo todo tremendo e, às vezes, parece que tem uns bichos percorrendo o meu corpo. Por vezes, perco a noção do tempo e de onde estou. Acho que o álcool está me fazendo falta...*

Após a leitura do caso do professor, qual seria o diagnóstico mais adequado em relação aos problemas relacionados ao uso de droga por ele apresentados?

- A. F10.1 - transtornos mentais e comportamentais decorrentes do uso de álcool / uso nocivo para saúde. F10.2 - transtornos mentais e comportamentais decorrentes do uso de álcool / síndrome de dependência; F10.3 - transtornos mentais e comportamentais decorrentes do uso de álcool / estado de abstinência.
- B. F10.0 - transtornos mentais e comportamentais decorrentes do uso de álcool / intoxicação aguda.

C. F10.1 - transtornos mentais e comportamentais decorrentes do uso de álcool / uso nocivo para saúde. F10.4 - transtornos mentais e comportamentais decorrentes do uso de álcool / estado de abstinência com delírio;

D. F10.1 - transtornos mentais e comportamentais decorrentes do uso de álcool / uso nocivo para saúde; F10.2 - transtornos mentais e comportamentais decorrentes do uso de álcool / síndrome de dependência; F10.5 - transtornos mentais e comportamentais decorrentes do uso de álcool / transtorno psicótico.

E. F10.2 - transtornos mentais e comportamentais decorrentes do uso de álcool / síndrome de dependência; F10.3 - transtornos mentais e comportamentais decorrentes do uso de álcool / estado de abstinência.

**35.** Todos os CAPS são iguais? Não, os Caps são diferentes; quanto ao tamanho do equipamento, estrutura física, profissionais e diversidade nas atividades terapêuticas; e, quanto à especificidade da demanda, para crianças e adolescentes, usuários de álcool e outras drogas ou para transtornos psicóticos e neuróticos graves. Considerando as diferenças desse serviço, qual é o CAPS que realiza acolhimento noturno, durante sete dias da semana a população de referência com transtornos mentais severos e persistentes?

- A. CAPS i
- B. CAPS I
- C. CAPS ad
- D. CAPS III
- E. CAPS II

**36.** A Psicologia Escolar vem ampliando seu escopo de inserção institucional deixando progressivamente de cobrir apenas o trabalho em escolas para incluir esferas mais abrangentes de atuação institucional em contextos diversos. Com a ampliação da pesquisa na área e a oferta de um corpus de ideias produzidas a partir de práxis inerentes ao campo, a Psicologia Escolar tende a se converter em um paradigma abrangente, capaz de fomentar a compreensão e as intervenções significativas em cenários sócios institucionais diversos.

Nesse sentido, classifique como V-(verdadeiros) ou F-(falsos) alguns desafios e implicações das novas realidades inclusivas para prática do psicólogo escolar.

- ( ) Potencializar a discussão teórica sobre o tema, que deve traduzir-se em práticas pedagógicas

**PREFEITURA MUNICIPAL DE VÁRZEA**  
**CONCURSO PÚBLICO DE PROVAS E TÍTULOS – 2019**

cotidianas alinhadas com as necessidades dos sujeitos e da escola inclusiva.

- ( ) Desenvolver novas metodologias de intervenção institucional, com professores, coordenadores e estudantes, metodologias que visem à permanência e o sucesso acadêmico das pessoas com deficiências e previnam a discriminação e o preconceito.
- ( ) antever novas oportunidades de atuação, em termos de orientação profissional inclusiva, ao estabelecer a ponte entre a escola e a vida dos sujeitos, após a conclusão do ensino médio.

Assinale a alternativa CORRETA:

- A. V-V-V  
B. F-V-V  
C. V-F-V  
D. V-F-F  
E. V-V-F

**37.** Freud descreveu a escolha do objeto de amor de dois modos: anaclítico e narcisista. Pelo modelo narcisista, Freud afirma em Obras Completas de Sigmund Freud (Imago, 1974), que os narcisistas: “Procuram, inequivocamente, a si mesmas como objeto amoroso e exibem um tipo de escolha objetal que deve ser denominado narcisista.”

Neste contexto, qual a exceção ao tipo narcisista de amor?

- A. O narcisista ama a ele próprio.  
B. O narcisista ama o que ele próprio foi.  
C. O narcisista ama quem lhe cuidou e protegeu.  
D. O narcisista ama o que gostaria de ser.  
E. O narcisista ama alguém que foi uma vez parte dele mesmo.

**38.** Quanto aos seus efeitos, classificam-se como drogas depressoras da atividade mental:

- A. Álcool, anfetaminas, maconha, e LSD.  
B. Maconha, LSD, mescalina, anti-Ch, e opióides.  
C. Anfetaminas, opióides, cocaína e maconha.  
D. Benzodiazepínicos, cocaína, maconha e anfetaminas.  
E. Álcool, barbitúricos, benzodiazepínicos e opióides.

**39.** Sobre ao conceito de Cidadania, assinale a alternativa INCORRETA.

- A. A cidadania também pode ser definida como a condição do cidadão, indivíduo que vive de acordo com um conjunto de estatutos pertencentes a uma comunidade politicamente e socialmente articulada.

- B. Cidadania é o exercício dos direitos sociais, culturais e econômicos estabelecidos na Constituição de um país, por parte dos seus respectivos cidadãos.
- C. Uma boa cidadania implica que os direitos e deveres estão interligados, e o respeito e cumprimento de ambos contribuem para uma sociedade mais equilibrada e justa.
- D. Teoricamente, a aplicação do conceito de cidadania é imprescindível para que haja uma melhor organização social. Exercer a cidadania é ter consciência de seus direitos e obrigações, garantindo que estes sejam colocados em prática.
- E. Exercer a cidadania é estar em pleno gozo das disposições constitucionais. Preparar o cidadão para o exercício da cidadania é um dos objetivos da educação de um país.

**40.** A legislação de conteúdo \_\_\_\_\_ busca traduzir, ou reproduzir, a \_\_\_\_\_ e os \_\_\_\_\_ coletivamente desejados, impondo-os mesmo àqueles que não escolheram, voluntária e autonomamente, agir eticamente. O servidor público, no exercício de seu cargo ou função, e ainda fora dele, materializa o próprio poder do Estado, ou seja: suas ações, mais do que a qualquer outro indivíduo, devem influenciar positivamente toda a comunidade.

Assinale a alternativa que preenche CORRETAMENTE as lacunas:

- A. Ético, moral, princípios.  
B. Moral, antiética, protótipos.  
C. Ético, indecência, princípios.  
D. Moral, imoralidade, deveres.  
E. Antiético, moralidade, deveres.

\_\_\_\_\_